

CATÁLOGO DO ITEM IMPORTADO

Pleito de Inclusão de Ex-Tarifário

Número de Controle SDIC	NCM	Sugestão de descrição do Ex-Tarifário
F275-22I	8484.10.00	<i>Junta metaloplástica composta por multicamadas de malha de aço inoxidável (SUS304-W1), grafite esfoliado de alta resistência térmica com tratamento superficial de PTFE/BN de partículas de diâmetro entre 0,2 e 0,70 micrômetros; possui taxa de compressibilidade de 3 por cento com vazamento máximo de 0,7 L/min sob 49 kPa, com diâmetro externo entre 50 mm e 75 mm, comprimento entre 12 mm e 20 mm e peso máximo de até 200 gramas; aplicada no sistema de exaustão de veículos automóveis de passageiros.</i>

1. Especificações técnicas detalhadas da autopeça:

- Multicamadas de malha de aço inoxidável SUS304-W1;
- Grafite esfoliado de alta resistência térmica com tratamento superficial de PTFE/BN de partículas de diâmetro entre 0,2 e 0,70 micrômetros;
- Taxa de compressibilidade de 3 % com vazamento máximo de 0,7 L/min sob 49 kPa.

2. Imagens da autopeça importada e/ou desenho esquemático:

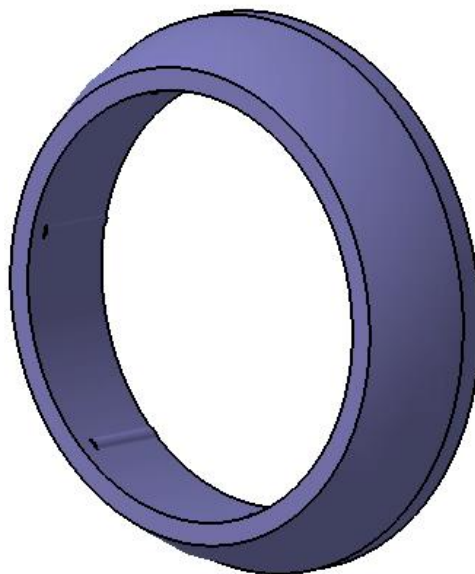

3. Aplicação do item importado:

Aplicado no sistema de exaustão de veículos automóveis de passageiros.

4. Função do item importado no produto fabricado pela empresa pleiteante do ex-tarifário:

Sua função é vedar a junta flexível do sistema de exaustão permitindo a movimentação entre as partes unidas pela junta.